



CONSTRUCCIONES Y PERFORACIONES
S.A. de C.V.

ING. VICENTE CAMPOS PUERTAS
DIRECTOR ADMINISTRATIVO

ING. JOSE ALFREDO VARELA MENDOZA
DIRECTOR EJECUTIVO

TEL: (614) 176-11-53
EMAIL: CONTACTO@PERFORACIONDIRECCIONAL.COM.MX
www.perforaciondireccional.com.mx



HISTORIA

Es una empresa que nace de sólidos cimientos de una amplia trayectoria y experiencia de sus directivos ya que a largo de sus carreras como profesionistas se han desarrollado en diferentes empresas constructoras y han adquirido una amplia experiencia tanto en la ejecución como en la administración de obras en distintas áreas de la Ingeniería Civil como lo son la construcción de todo tipo de puentes, carreteras, construcción de edificios comerciales, residenciales, educativos, construcción de pavimentación con concreto asfáltico e hidráulico, urbanizaciones, terracerías, obras de drenaje sanitario, obras de agua potable, construcción de plantas tratadoras de aguas negras, también en la elaboración de presupuestos y proyectos ejecutivos, además de ser especialistas en la instalación de tuberías por el método de perforación direccional.

Construcciones y Perforaciones CAVA, S.A. de C.V surge con la flexibilidad para adaptarse a las nuevas necesidades del mercado con el apoyo de esa gran experiencia de su personal técnico, administrativo y directivo que sin duda podrá cumplir con los objetivos que se ha propuesto para ofrecer trabajo de alta calidad guiado por los estándares mas altos y comprometidos en satisfacer las necesidades de nuestros clientes siempre guiados por nuestra misión, visión, políticas de calidad y valores como empresa.



MISION:

Consolidarnos como una empresa líder competente y reconocida en el mercado de la construcción y perforación direccional con mas de 10 años, creando espacios para satisfacer las necesidades del cliente con productos y servicios de la más alta calidad a un bajo costo desarrollando una relación de confianza con nuestros clientes. Operamos con una alto sentido de trabajo en equipo, ética profesional y dominio técnico, conscientes de alcanzar una retribución satisfactoria entre clientes, empleados, socios, proveedores y comunidad.

VISION:

- ✓ **Elaborar productos y servicios que satisfagan y superen las necesidades de nuestros clientes.**
- ✓ **Cumplir en tiempo, costo, calidad y responsabilidad los compromisos con nuestros clientes y proveedores.**
 - ✓ **Ser leales a nuestros clientes; "Su total satisfacción es nuestro éxito"**
 - ✓ **Asegurar la calidad de nuestros proveedores y contratistas.**
 - ✓ **Fortalecer la capacidad, involucramiento y trabajo en equipo de nuestra gente.**
- ✓ **Cumplir y mantener interés por las prestaciones laborales y la integridad física de nuestra gente.**
- ✓ **Lograr la eficiencia operativa y un crecimiento controlado a través de la reinversión prudente de las utilidades de la empresa.**
 - ✓ **Que nuestra actividad no dañe al medio ambiente y ecología.**
- ✓ **Dar cumplimiento a las leyes, reglamentos y disposiciones oficiales que norman nuestra actividad.**
- ✓ **Ser una empresa visionaria, innovadora y creativa que nos lleve al crecimiento y mejoramiento continuo.**

POLITICA DE CALIDAD:

En CONSTRUCCIONES Y PERFORACIONES CAVA es responsabilidad de todos proveer productos y servicios de la más alta calidad, que contribuyan al éxito y rentabilidad del cliente como al de nuestra empresa, mediante un desempeño que supere sus expectativas dentro de una cultura de mejora continua.

VALORES:

- | | |
|---------------------------------------|-----------------------------|
| ✓ Compromiso con la calidad | ✓ Honradez y lealtad |
| ✓ Protección al medio ambiente | ✓ Recursos humanos |
| ✓ Diversidad de producto | ✓ Familia |
| ✓ Creatividad e Innovación | ✓ Responsabilidad |
| ✓ Confiabilidad de la empresa | ✓ Trabajo en equipo |
| ✓ Imagen en su industria | ✓ Disposición |

MAQUINARIA Y EQUIPO

Contamos con diversos equipos y herramientas como Retroexcavadora, Martillo Hidráulico, Equipo de Termofusion, Camiones de Volteo de 12 m³, Equipo de Perforación Direccional, Trailer Quinta Rueda y Cama Baja para 40 Ton para movimiento de equipo, Equipos de Compactación (bailarinas, rodillos, placa para asfalto), Cimbra para Guarniciones, Generadores Eléctricos, Bombas de Agua, Barrenadoras Neumáticas, Equipo de Topografía (Nivel, Estación Total)



SERVICIOS:

- ✓ Elaboración de Concursos de Obra Publica para dependencias Federales, Estatales o Municipales así como Privadas.
 - ✓ Levantamientos Topográficos con Estación Total.
 - ✓ Construcción de Puentes.
 - ✓ Construcción de Carreteras.
 - ✓ Construcción de Obras de Drenaje y Agua Potable.
 - ✓ Construcción de Plantas de Tratamiento.
 - ✓ Obras de Perforación Direccional.
 - ✓ Construcción de Obra Civil en General.
 - ✓ Construcción de Obras Eléctricas
- ✓ Elaboración de Proyectos Ejecutivos para carreteras, puentes, obras de drenaje, agua potable, obras en general.



CONSTRUCCIONES Y PERFORACIONES
S.A. de C.V.



EXPERIENCIA

DE LA

EMPRESA

CONSTRUCCION

2011

DEMOLICION "ACEROS DE CHIHUAHUA"

Trabajos de demolición del complejo denominado "Aceros de Chihuahua" por medios mecánicos empleando equipos con martillo hidráulico para su demolición y equipo necesario para el retiro de escombros, en Cd. Chihuahua, Chih.

Monto: \$1,451,804.66



2011

CARRETERA "NAVOJOA-ETCHOJOA-HUATABAMPO"

Para la Empresa DESARROLLOS ENKARES S.A de C.V. Trabajos de Modernización y Ampliación del camino E.C. (Navjoa-Etchojoa-Huatabampo)- el Salitral – La Bocana – El Huichaca, Tramo: Km 0+000 al Km 7+000; subtramo a modernizar: del Km 0+000 al Km 7+000, (obras de drenaje, obras complementarias, guarniciones, banquetas y señalamientos), en las localidades de La Bocana, Huichaca y El Salitral, en el mpio de Etchojoa, Sonora.

MONTO: \$4,210,700.00



2011 - 2012

CONSTRUCCION DE PISOS FIRMES, SONORA

Trabajos para DESARROLLOS ENKARES, S.A. DE C.V. de Construcción de 18,000.00 M², de PISO FIRME de concreto hidráulico hecho en obra, de resistencia F' C=150 KG/CM² en 350 viviendas del municipio de OBREGON, SONORA.

Monto: \$3,876,988.52



2011 - 2012

CONSTRUCCION DE PISOS FIRMES, CHIHUAHUA

Trabajos para VQ CONSTRUCCIONES Y MANTENIMIENTO S.A. DE C.V. de Construcción de 16,286.98 M², de PISO FIRME de concreto hidráulico hecho en obra, de resistencia F' C=150 KG/CM² en 266 viviendas de 39 localidades del municipio de GUADALUPE Y CALVO, en el Estado de Chihuahua.

Monto: \$4,468,170.09



2012

CONSTRUCCION DE TORRES DE VIGILANCIA PARA EL CENTRO FEDERAL DE REINSECCION SOCIAL EN CD. HERMOSILLO, SONORA

Construcción de 6 Torres de Vigilancia para el Centro Federal de Reinserción Social en Cd. Hermosillo,
Monto: \$5,112,870.90

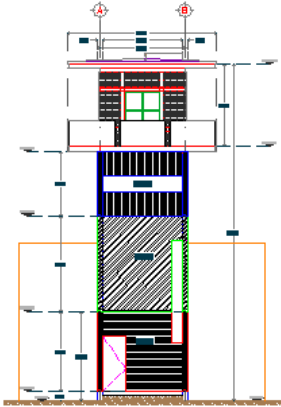

2013

CONSTRUCCION DE PUENTE "MAZATAN"

Trabajos para ERKAM SERVICIOS INTEGRALES PARA LA CONSTRUCCION S.A. DE C.V. referentes a la Construcción de un puente tipo cajón de 5 claros con una longitud de 31.80 m.l. en la localidad de Mazatán, en el Estado de Sonora
Monto: \$6,876,559.00



2014

SUMINISTRO Y COLOCACION DE CARPETA ASFALTICA Y APLICACIÓN DE RIEGO DE SELLO A BASE DE EMULSION ASFALTICA PARA "TRANSPORTES CAMARGO" EN EL AREA DE PATIO DE MANIOBRAS, EN LA CIUDAD DE CHIHUAHUA.

Monto: \$1,287,000.00



2015

**PARA JMAS CHIHUAHUA SUMINISTRO E INSTALACION DE RED DE AGUA POTABLE DE 10" DE DIAMETRO EN PERIFERICO DE LA JUVENTUD Y AV. CANTERA, EN CHIHUAHUA, CHIH.
Monto: \$1,076,559.00**

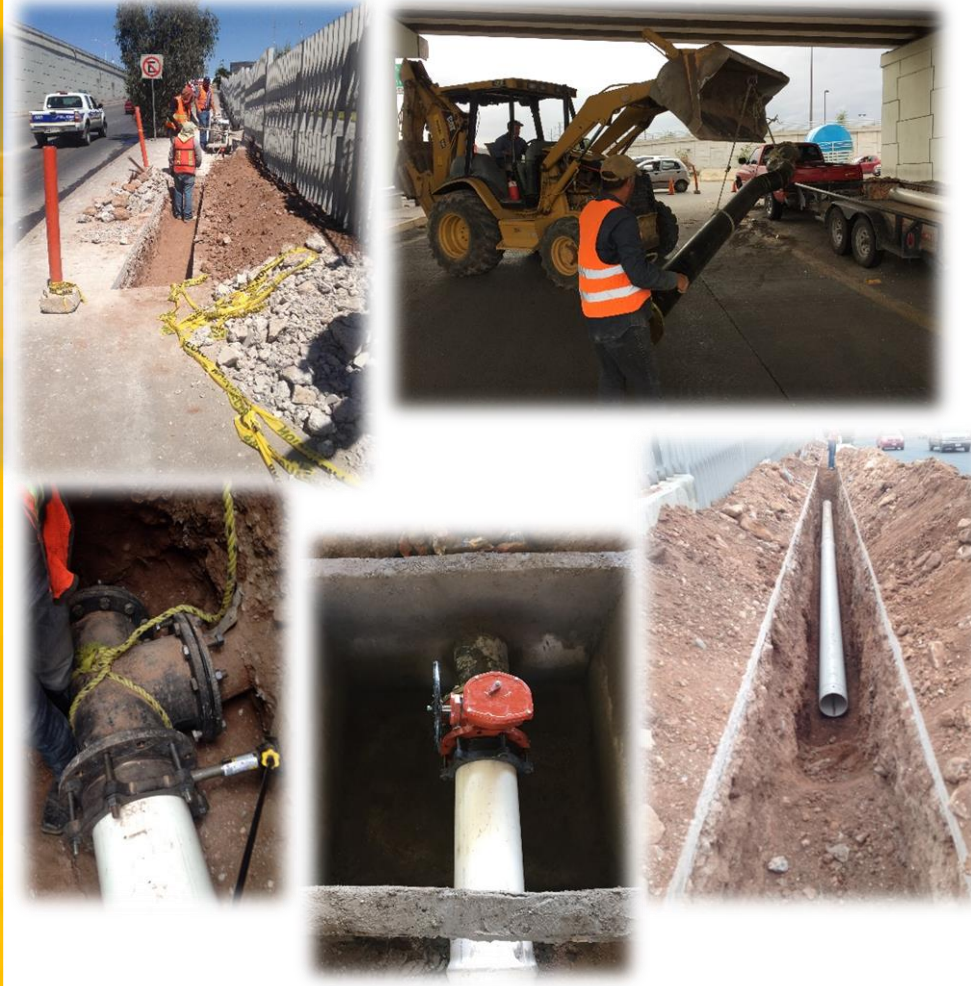

2015

PARA JMAS CHIHUAHUA, CONTRUCCION DE RED DE ATARJEAS DE 8" DE DIAMETRO Y DESCARGAS DOMICILIARIAS EN LA CIUDAD DE CHIHUAHUA, CHIH.

Monto: \$3,692,558.00



2015

PARA JMAS CHIHUAHUA, PERFORACION DE POZO ESTACION TERRAZAS 1, EN MATERIAL TIPO III PARA RED DE AGUA POTABLE EN CHIHUAHUA, CHIH.

Monto: \$2,895,005.00



2015

SUMINISTRO Y COLOCACION DE CARPETA ASFALTICA Y APLICACIÓN DE RIEGO DE SELLO A BASE DE EMULSION ASFALTICA PARA BACHO EN PLANTA "SIGMA ALIMENTOS" EN EL AREA DE ESTACIONAMIENTOS Y VIALIDADES EN LA CIUDAD DE CHIHUAHUA.

Monto: \$387,000.00



2015

TRABAJOS DE REMODELACION EN AREA DE ESTACIONAMIENTO DE SUCURSAL BANCARIA BANAMEX EN LA CIUDAD DE CHIHUAHUA.

Monto: \$287,500.00



INFORMACION DE TRABAJOS REALIZADOS POR LA EMPRESA:

2014 – 2015 - 2016

BACHEO PARA LA JMAS CHIHUAHUA CON CONCRETO HIDRUALICO Y CARPETA ASFALTICA PARA EL PROGRAMA DE SECTORIZACION DE LA RED DE AGUA POTABLE DE LA CIUDAD DE CHIHUAHUA PARA LA JUNTA MUNICIPAL DE AGUA Y SANEAMIENTO.

Monto: \$6,500,000.00



2015 PLAZA COMERCIAL RIO DE JANEIRO

Construcción de Plaza Comercial en Av. Rio de Janeiro y Calle Carbonel, Chihuahua, Chih. Terracerías, cimentaciones, estructura metálica, muros de block concreto, losas de concreto armado e instalaciones eléctricas, hidro-sanitarias, voz datos y clima.

Monto: \$5,235,455.00



2015 PLAZA COMERCIAL

Terracerías, cimentaciones, estructura metálica, muros de block, losas de concreto armado e instalaciones eléctricas, hidrosanitarias, voz datos y clima en Av. Guillermo Prieto Lujan y Av. Anthony Queen, Monto: \$6,298,507.00



2015 CONSTRUCCION DE AULAS

Edificación de aulas e instalaciones hidrosanitarias, instalaciones eléctricas, cancelería de aluminio, pintura, impermeabilización y obras exteriores en Jardín de Niños Suave Patria en la ciudad de Chihuahua, Chih.

Monto: \$975,000.00



2015 CONSTRUCCION DE RESIDENCIA

Cimentaciones, muros de ladrillo aislante, losas de concreto armado, instalaciones eléctricas, hidrosanitarias, voz, datos, carpintería y clima en calle Lakewood, Bosques del San Francisco, Chihuahua, Chih.

Monto: \$1,978,159.00



2015 - 2016

PARA JUNTA CENTRAL DE AGUAS Y SANEAMIENTO, TERMINACION LINEA DE CONDUCCIÓN DE AGUA RECUPERADA ENTRE LA PLANTA DE TRATAMIENTO DE AGUAS RESIDUALES SUR Y LA CONDUCCIÓN A LA FERIA DE SANTA RITA Y CONSTRUCCIÓN DE CARCAMO DE BOMBEO Y ADQUISICIÓN DE 725 M DE TUBERÍA DE 20" DE PVC. ASI COMO SU INSTALACIÓN PARA LA JUNTA CENTRAL DE AGUA Y SANEAMIENTO EN CD. CHIHUAHUA, CHIH.

CLIENTE: DYNAMIC INDUSTRIAL SERVICES S DE RL DE CV

CONTRATO: 126-2015-N153-JCAS-APAZU LUGAR: Cd. Chihuahua, Chih.

MONTO: \$1,857,482.82



2017

CONSTRUCCION DE COLECTOR CONEJOS (2,964.00 ML DE 10" DE DIAM.) 29 POZOS DE VISITA Y 50 DESCARGAS DOMICILIARIAS EN LA LOCALIDAD DE ALDAMA, MUNICIPIO DEL MISMO NOMBRE, DEL ESTADO DE CHIHUAHUA.

CLIENTE: JUNTA CENTRAL DE AGUAS Y SANEAMIENTO DEL ESTADO DE CHIHUAHUA

CONTRATO: 062-2016-E74-INV-JCAS-APAUR LUGAR: Cd. Aldama, Chih.

MONTO: \$2,999,424.93



2016 - 2017

CONSTRUCCION DE CUARTOS ADICIONALES EN DIFERTES PUNTOS DE LA CIUDAD DE CHIHUAHUA, ZONA 2.

CLIENTE: MUNICIPIO DE CHIHUAHUA

CONTRATO: 201/2016 LUGAR: Cd. Chihuahua, Chih.

MONTO: \$3,471,233.41



2018
TRABAJOS DE PERFORACION DIRECCIONAL Y TERMOFUSION PARA 3 CRUCES SUBFLUVIAL DE CANALES DE RIEGO PARA LA INSTALACION DE 350.00 ML DE TUBERIA DE PAD DE 20", 16", 14" Y 10 DE DIAMETRO A 12.00 MTS DE PROFUNDIDAD, PARA LA RED DE SUMINISTRO DE AGUA POTABLE PARA LA PLANTA DE HEINEKEN.

CLIENTE: JUNTA CENTRAL DE AGUA Y SANEAMIENTO

CONTRATO: 035-2016-E33-JCAS-APAU R LUGAR: Cd. Meoqui, Chih.

MONTO: \$3,779,061.66

Cruce de Canal de Riego:

Tubería: Tubos de PAD de 20"

Longitud: 150.00 mts

Profundidad: 12.00 mts

Cruce de Canal de Riego y Vías:

Tubería: Tubos de PAD de 20"

Longitud: 150.00 mts

Profundidad: 12.00 mts



2020

CONSTRUCCION DE COLECTOR DE DESCARGA DE AGUAS RESIDUALES DE LA EMPRESA VIDRIERA VICHISA INCLUYENDO CRUCE DIRECCIONAL DE AUTOPISTA, POZOS DE VISITA Y CRUCE AEREO DE CANAL CON TUBERIA DE ACERO.

CLIENTE: JUNTA MUNICIPAL DE AGUA Y SANEAMIENTO DE MEOQUI

CONTRATO: 013-2018 LUGAR: Cd. Meoqui, Chih.

MONTO: \$1,516,744.66

